RevNo	Revisione note		Signature	Checked

pianta piano 1°
quota +353.85 m

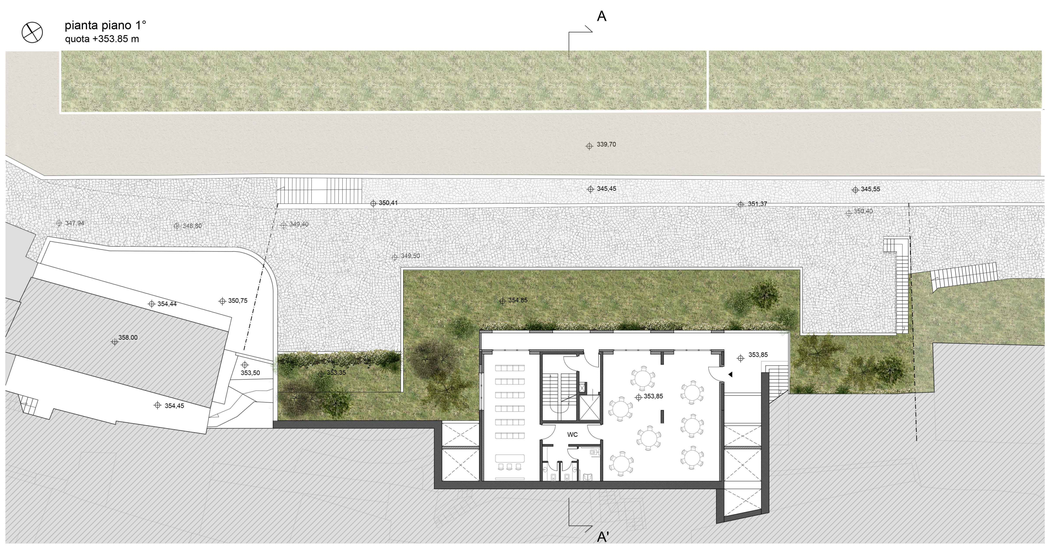

pianta piano 2°
quota +357.7 m

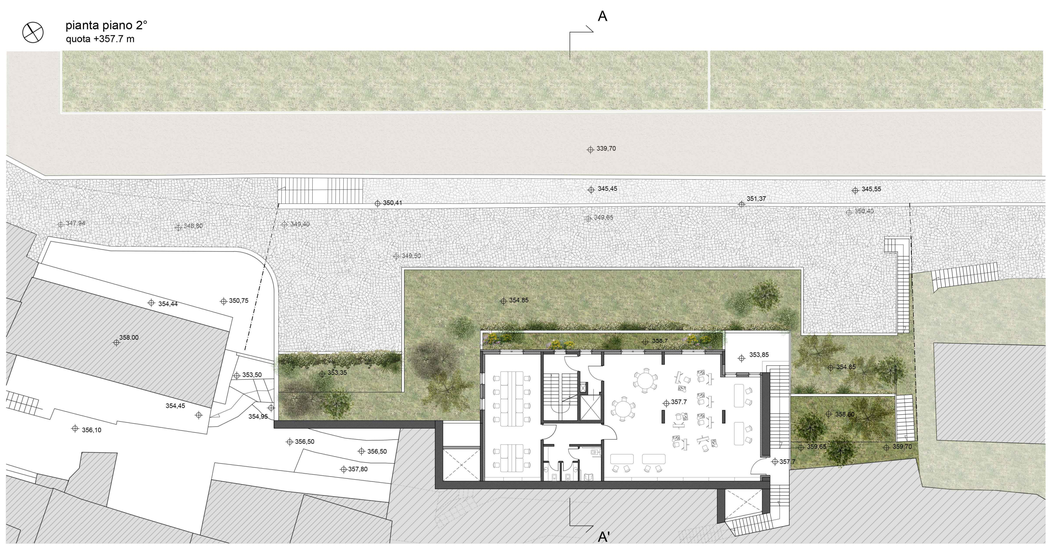

pianta copertura
quota +361.9 m

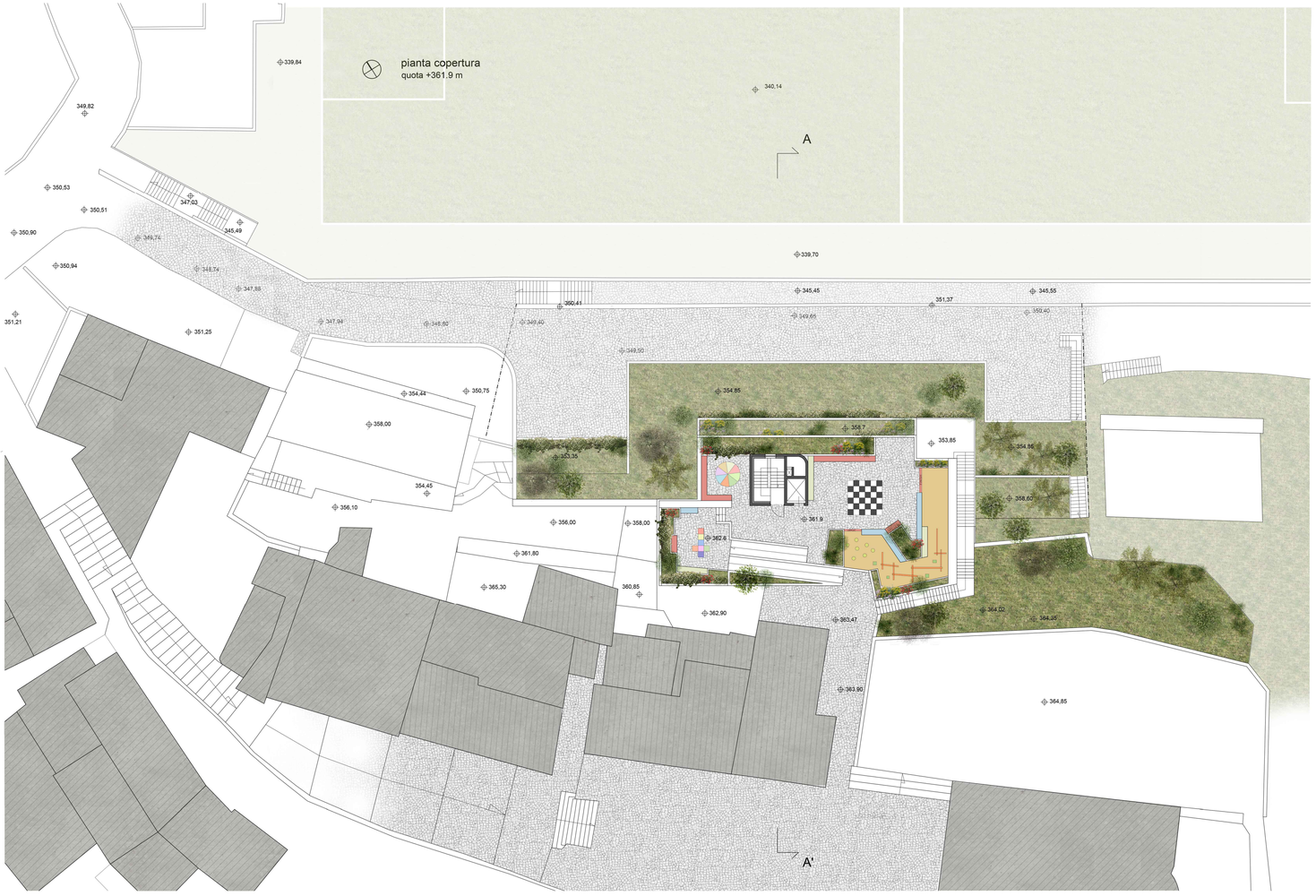

Rev. 1	Note di revisione: Modifica prospetto	Elaborato	Approvato

Comune di Positano (SA)

Intervento per la realizzazione di attrezzature scolastiche, verde pubblico e un parcheggio sulla via Monsignor Vito Talamo con impianto di collegamento meccanizzato alla chiesa di S.M. delle grazie

TAV. B0A031

PIANTE PIANO 1, 2 e copertura

Progettista:

GEMAR s.p.a.

Disegnato da	Approvato da	Nome File	Cartella / Commessa	Nome file / Sp. Min.	B	0	A	0	3	1 / Ver.	Ver. Tavola	Ver.
Sostituisce il	Sostituito dal	Formato	Data 24/06/2020	Scala 1:200	Pagina							

Proprietà della Gemar s.p.a.

Diritti tutelati a norma di legge